

Detail "5"

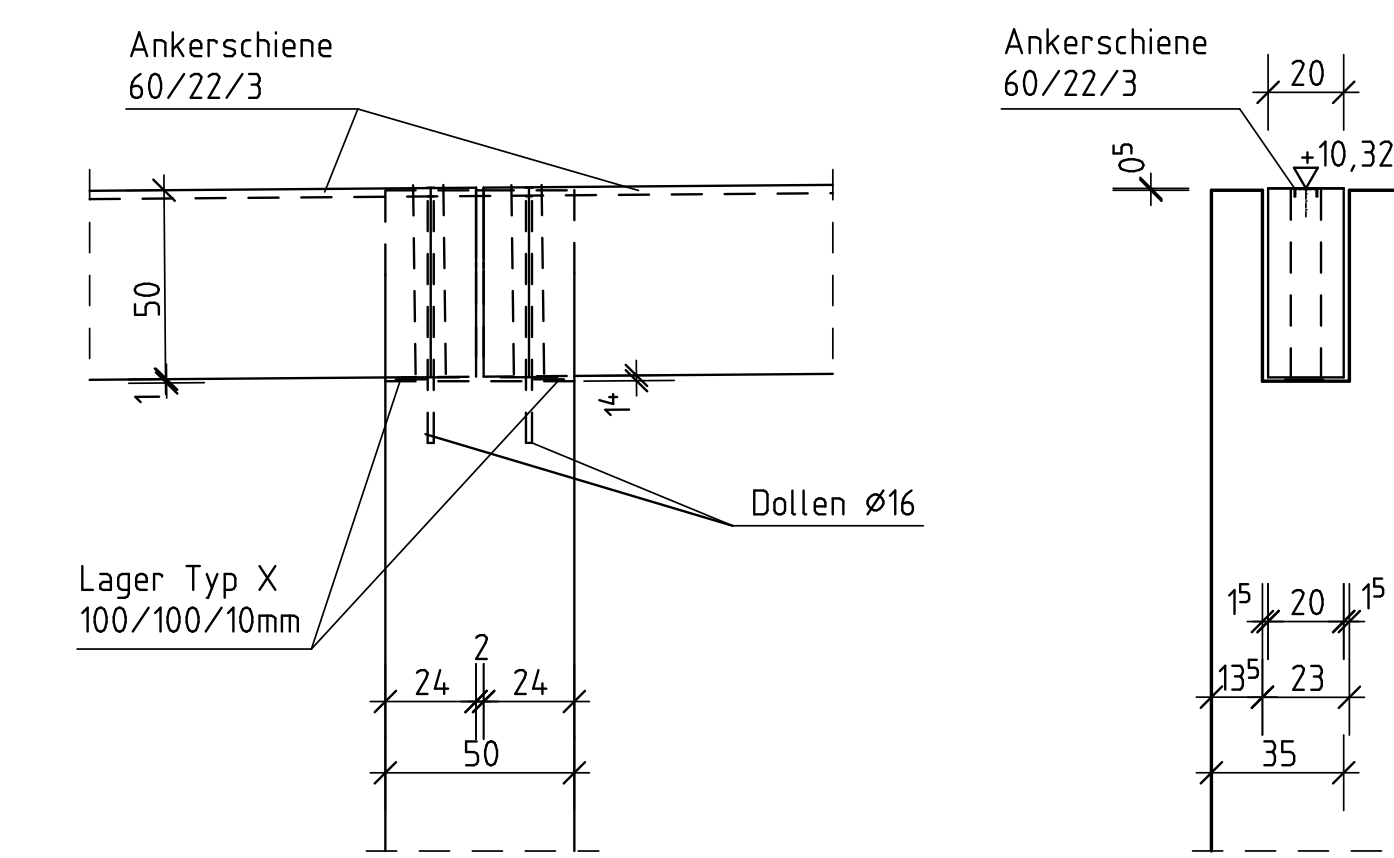

Detail "6"

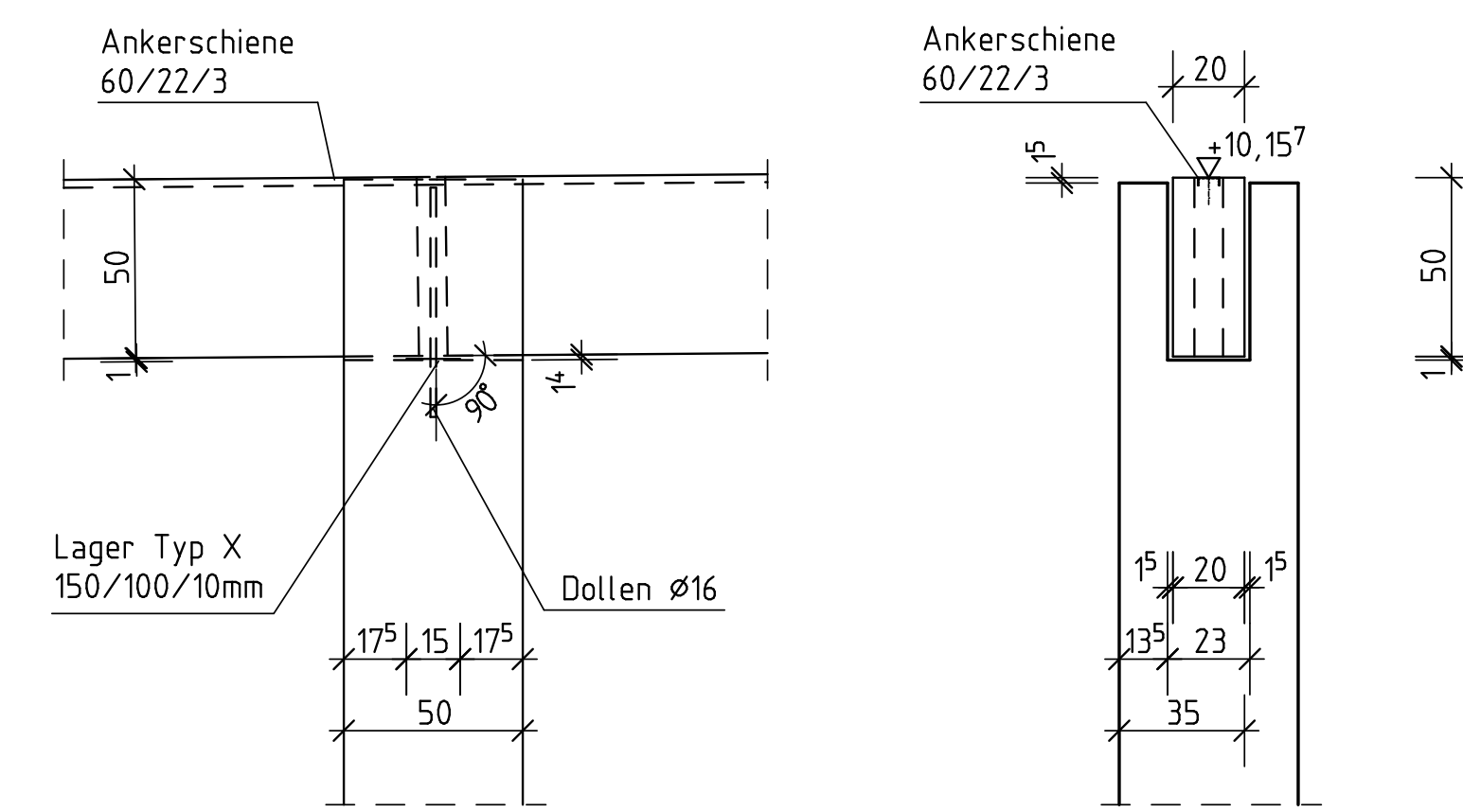

Detail "4"

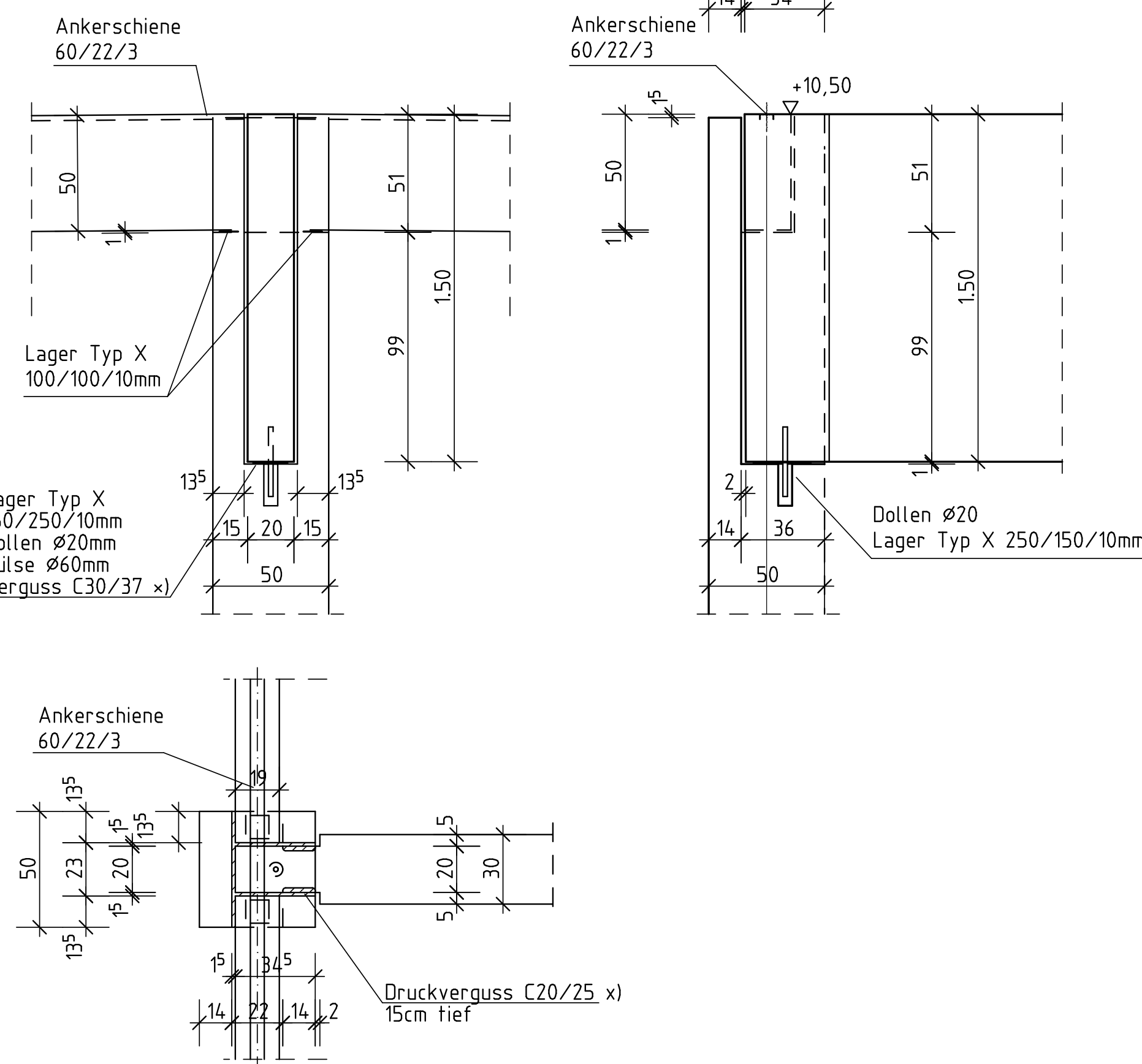

Detail "1"

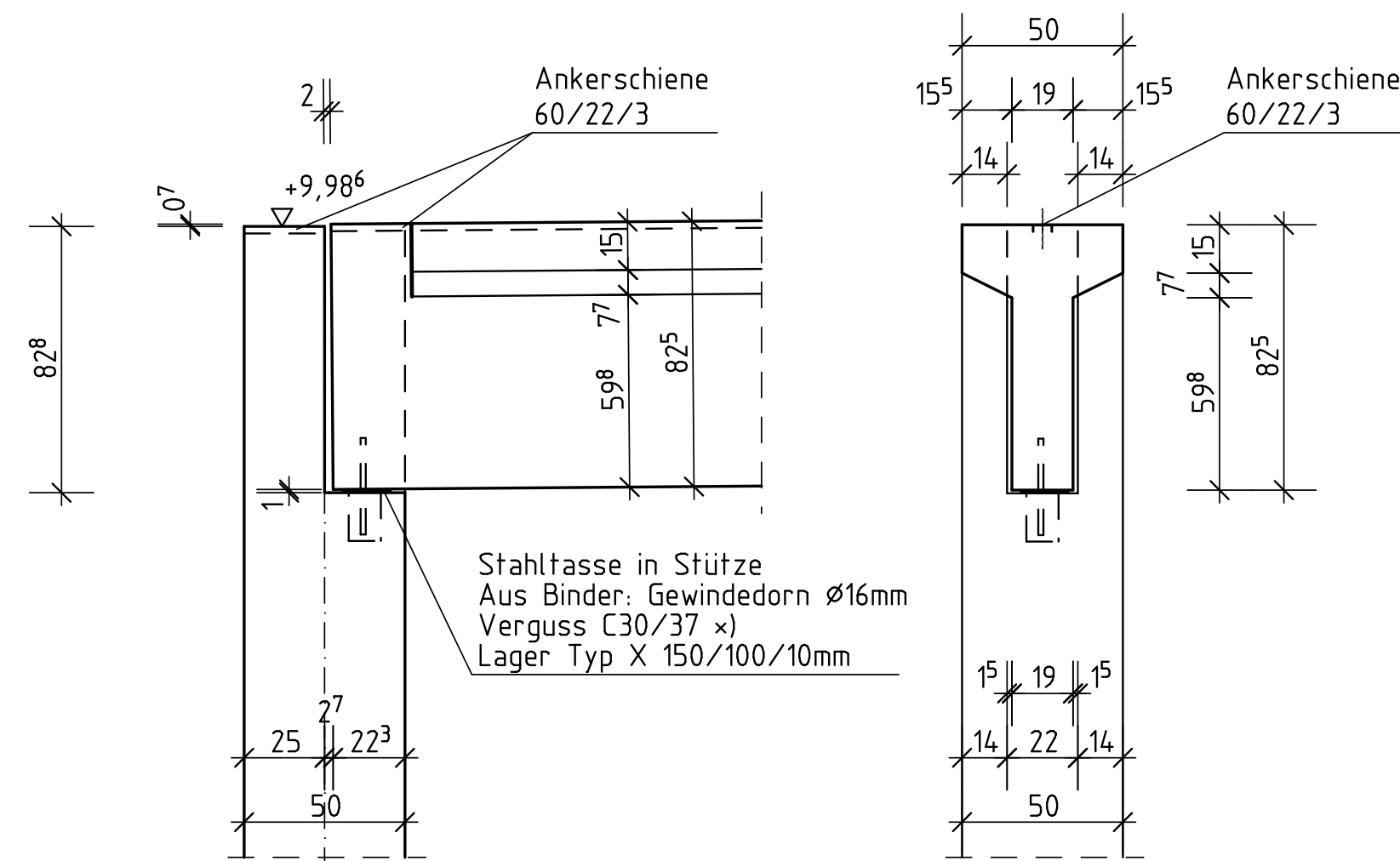

Detail "2"

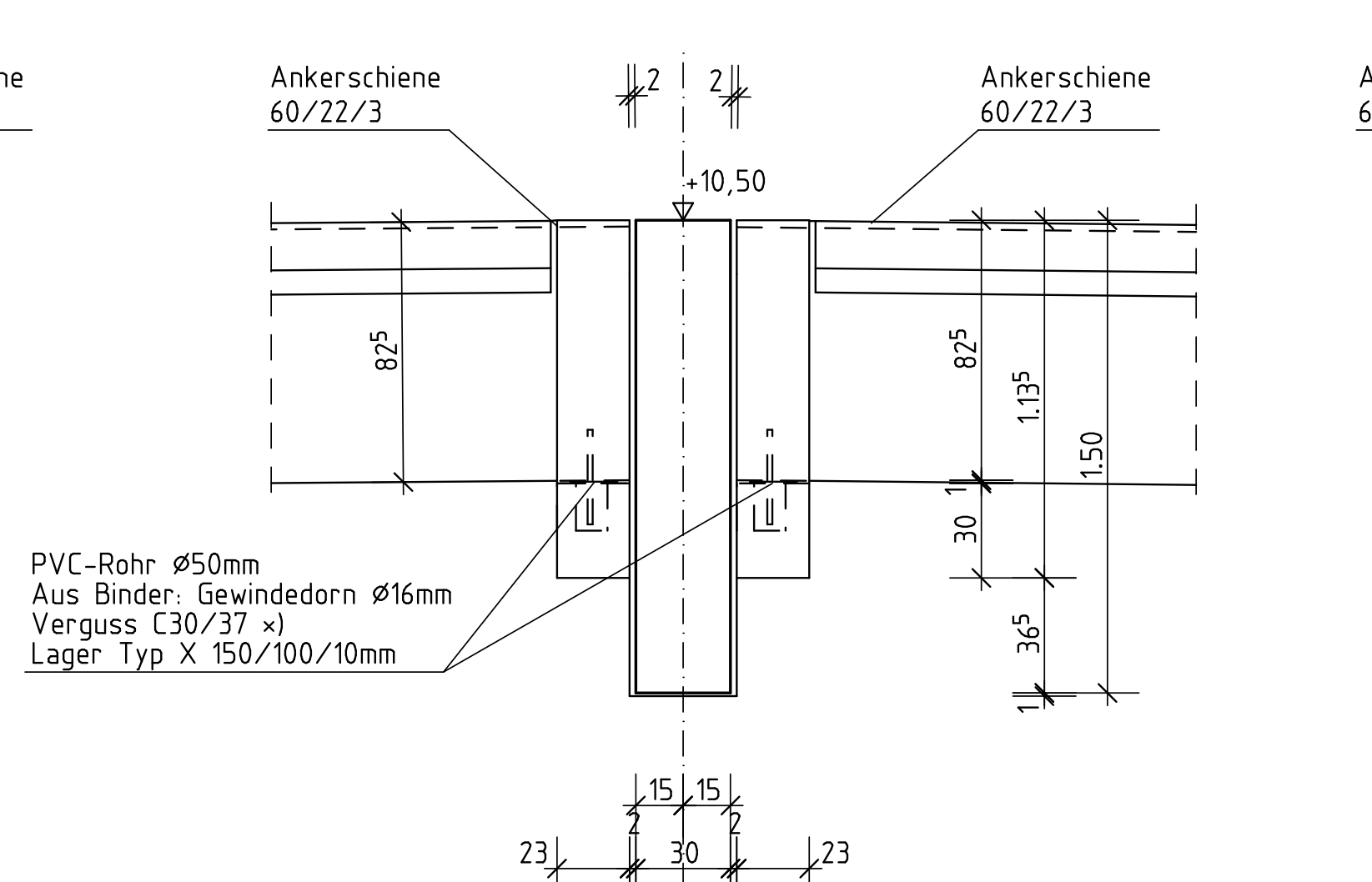

Detail "3"

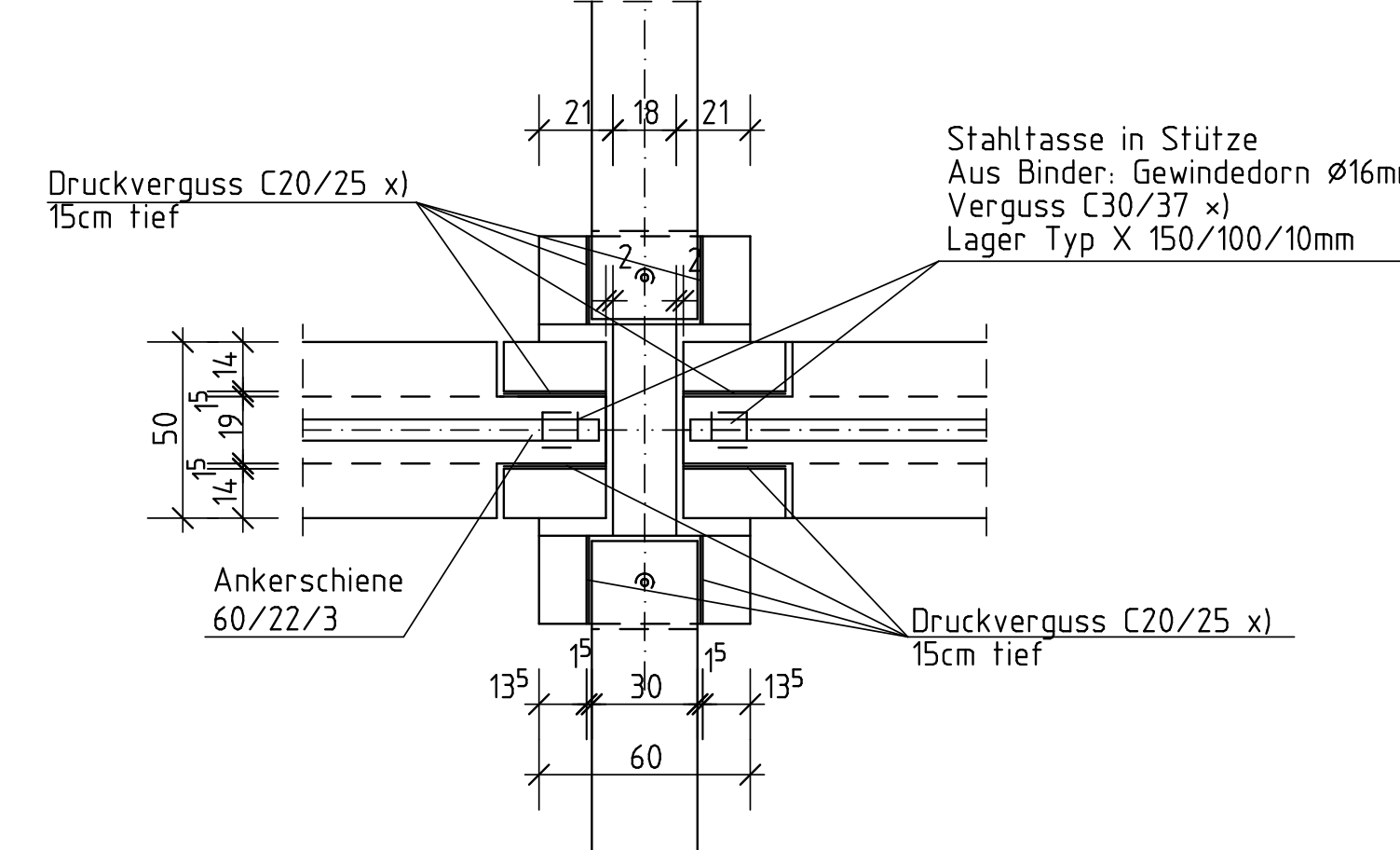
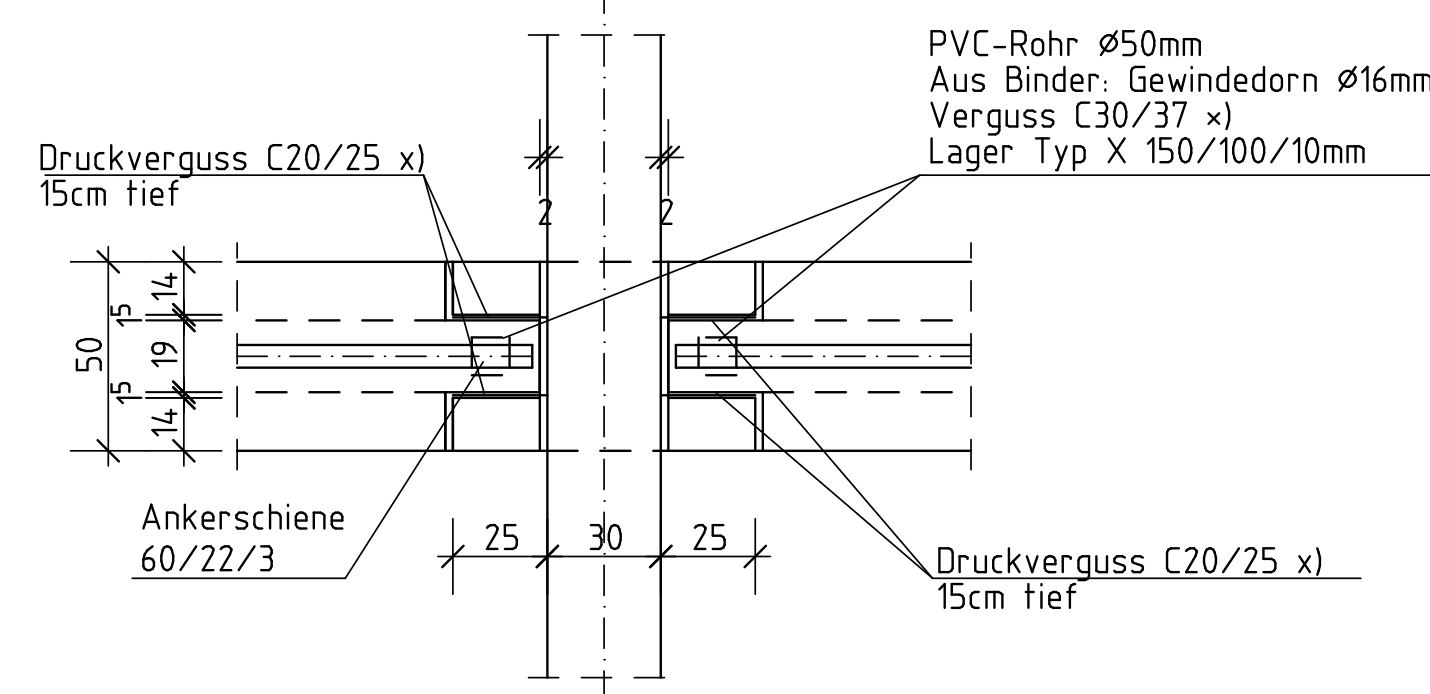
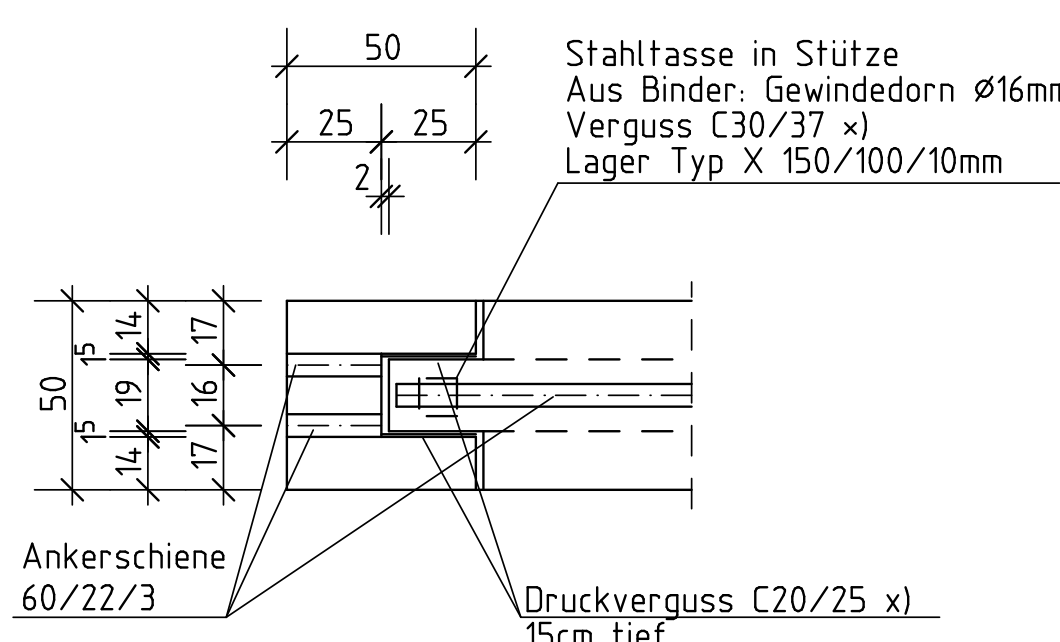
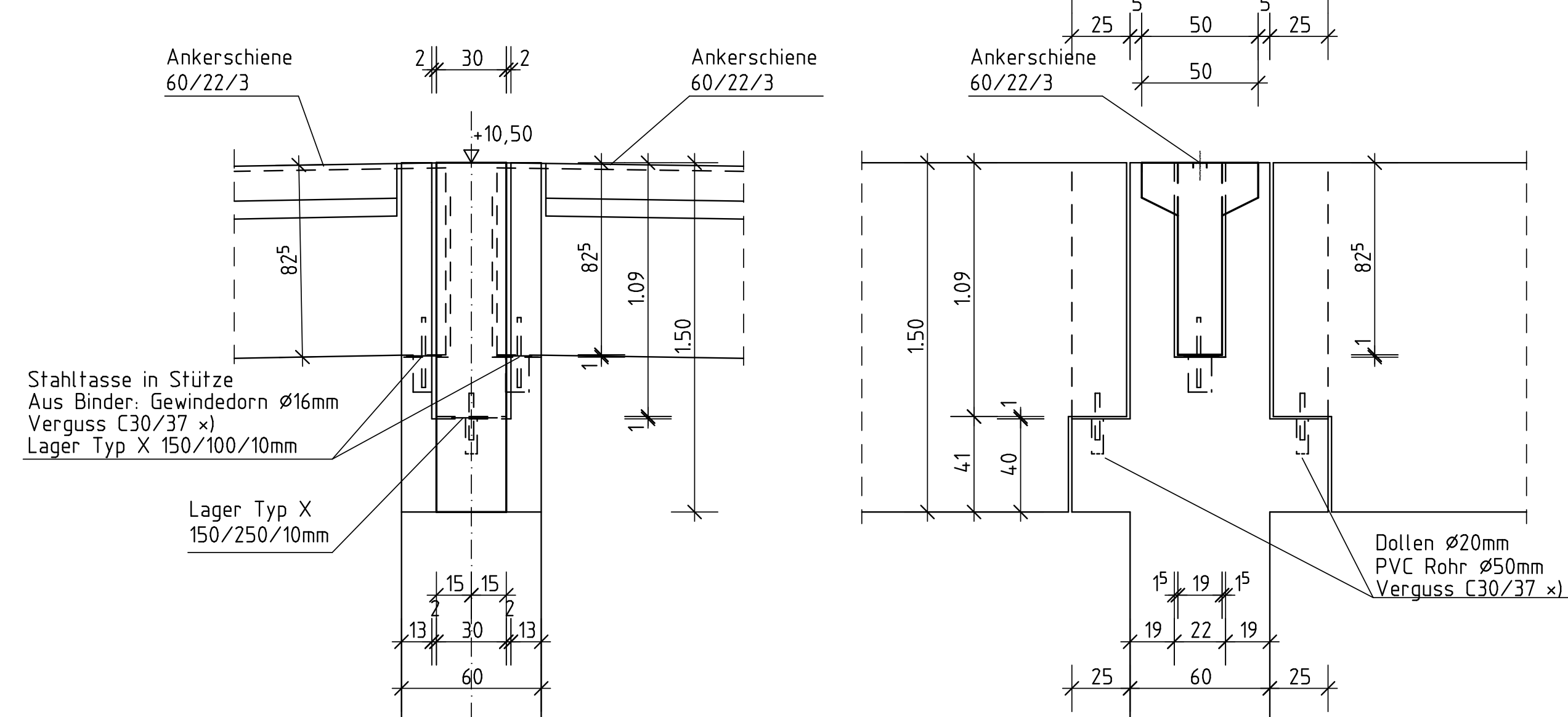

Dachdeckung aus Trapezblechen wird nicht dargestellt

x) Verguss unter Berücksichtigung der DATStb-Richtlinie "Herstellung und Verwendung von zementgebundenem Vergussbeton und Vergussmörtel"

| Fertigteilstückliste |        |           |        |
|----------------------|--------|-----------|--------|
| Bauteil              | Pos.   | Unterpos. | Anzahl |
| Binder               | B.001  | 01        | 2      |
|                      |        | 02        | 2      |
|                      |        | 03        | 2      |
|                      | B.002  | 01        | 2      |
|                      |        | 02        | 2      |
|                      |        | 03        | 2      |
|                      | B.003  | 01        | 12     |
|                      | B.004  | 01        | 4      |
|                      |        | 02        | 1      |
|                      | UZ.001 | 01        | 1      |
|                      |        | 02        | 1      |
| Unterzug             | UZ.002 | 01        | 1      |
|                      |        | 02        | 1      |
| Stütze               | S.001  | 01        | 1      |
|                      |        | 02        | 1      |
|                      |        | 03        | 1      |
|                      |        | 04        | 1      |
|                      |        | 01        | 6      |
|                      |        | 02        | 2      |
|                      | S.002  | 03        | 6      |
|                      |        | 04        | 2      |
|                      |        | 01        | 1      |
|                      |        | 02        | 1      |
|                      |        | 03        | 1      |
|                      |        | 04        | 1      |
|                      | S.003  | 01        | 1      |
|                      |        | 02        | 1      |
|                      |        | 03        | 1      |
|                      |        | 04        | 1      |
|                      |        | 01        | 1      |
|                      |        | 02        | 1      |
|                      | S.004  | 01        | 1      |
|                      |        | 02        | 1      |
|                      |        | 03        | 1      |
|                      |        | 04        | 1      |
|                      |        | 01        | 1      |
|                      |        | 02        | 1      |
|                      | S.005  | 01        | 1      |
|                      |        | 02        | 1      |
|                      |        | 03        | 1      |
|                      |        | 04        | 1      |
|                      |        | 01        | 1      |
|                      |        | 02        | 1      |
|                      | S.006  | 01        | 2      |
|                      |        | 02        | 1      |
|                      |        | 03        | 1      |
|                      |        | 04        | 1      |
|                      |        | 01        | 1      |
|                      |        | 02        | 1      |

|   |                            |                        |            |
|---|----------------------------|------------------------|------------|
|   |                            |                        |            |
| Musterzeichnung der Fachvereinigung Deutscher Betonfertigteilbau e. V. Bonn |                            |                        |            |
| Schloßallee 10 - 53179 Bonn - Fon 0228 955454-56 Fax 0228 955454-90         |                            |                        |            |
| Bauherr:  | Fa. Muster                 | Statistische Pos.      |            |
| Bauvorhaben:  | Neubau Mustergebäude       | Auftragsnummer: A4 100 |            |
| Bauteil:  | Verlegezeichnung Grundriss | Mafstab: 1:100; 20     |            |
| Index   | Änderung                   |                        | Datum Name |
| Besondere Anforderungen:  | bearbeitet                 | Datum                  | Name       |
| Nachbehandlung:   | geprüft                    | Aug. 2015              | DICAD      |
|   | Produktionsfreigabe        | Aug. 2015              | FDB        |
| Zeichnungs-Nr. U002   |                            |                        |            |